社会福祉法人
とやま虹の会だより
http://www.nijinokai.net/

2019.10.05
81
とやま虹の会広報誌

理事長就任のあいさつ

とやま虹の会　理事長
池田克己

この度、大野孝明前理事長が退任され、その後任として理事長に就任いたしました。これまでお寄せいただいたご支援・ご協力に感謝を申し上げます。とやま虹の会は、住み慣れた地域で安心して暮らせるように、27年前に法人を設立し、最初に老人保健施設レインボーを開設し、その後、特別養護老人ホームしらいわ苑など様々な福祉・介護事業を展開させていただきました。私は、しらいわ苑開設時にレインボーに赴任して以来、先人の皆さんとともに法人の運営に携わらせていただきました。

今日の医療・介護をめぐる情勢は厳しいものがありますが、虹の会の介護・福祉サービスを受けていただいて、「元気が出た」、「楽しかった」、この地域に「とやま虹の会があって良かった」と言っていただけるように、より一層介護・福祉の充実に努めてまいります。今後ともご支援・ご協力をよろしくお願い致します。

お問い合せ先　法人事務局　☎076-479-2082

虹の会LINE アカウント
LINE ID
@mmz5625p

YouTube
とやま虹の会 公式チャンネル

Web 明細

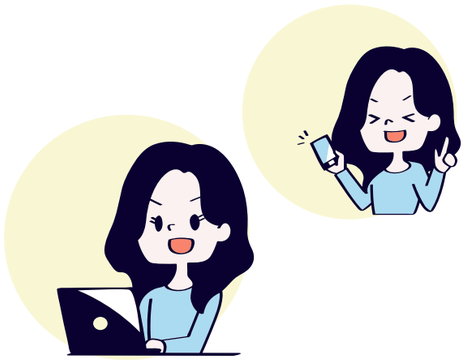

ICTを活用して「災害時の安否確認」

とやま虹の会では、今年から給与の明細書をスマホやガラケーを使って確認する Web 明細を取り入れています。交代勤務なので給与支給日に全員に給与明細を配ることは不可能なのですが、Web 明細を取り入れたことによって、全職員へ当日に配信することができています。

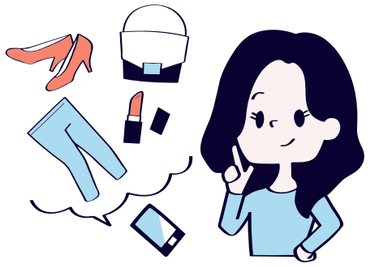

導入当初は「スマホの使い方が分からない」といった声も聞かれましたが、最近では「紙よりも確認しやすくなった」「休んでいても当日に明細が確認できる」といった声があります。

この Web 明細システムは他にも災害時の「安否確認」や「一斉メール」を配信することができます。災害時の情報の共有などにも活用していこうと準備をしています。

今後も職員の働き方改革や災害時の BCP（事業継続計画）にも積極的に ICT を活用していきたいと計画しています。

平成 30 年度・現況報告・資金収支計算書・事業活動計算書・貸借対照表・役員等報酬規程・定款をとやま虹の会　ホームページにて公開しました。
http://www.nijinokai.net/index.html

介護老人保健施設

レインボー

[連絡先]富山市水橋新堀1番地　☎076-478-4784

EVENT

園芸リハビリ　米ナス☆大収穫祭!!

レインボーでは、生活リハビリに園芸を取り入れています。今年初挑戦の米ナスを6月に植えたところ、皆さんの知恵と経験により立派に育ちました！まんまるでとても美味しそうです♪近日中に収穫し、皆さんで焼きナスを作ります♪

レインボーでは皆さんの経験や知識を活かしながら、いろいろなことに挑戦できるよう、これからもリハビリに取り組んでいきます！乞うご期待☆

特別養護老人ホーム

しらいわ苑

[連絡先]富山市水橋新堀17番地の1　☎076-479-2080

EVENT

2019ガーデンパーティー

7月18日（木）2時より喫茶にて、しらいわ苑家族会主催のガーデンパーティーが開催されました。

リトルグースのお二人の、心地よいオカリナとギター生演奏を聴きながら、炭火で焼いた焼き鳥など、フードと飲物を楽しんでいただきました。

あいにくの雨天でしたが、入所者12名、ご家族16名の方々のご参加を頂き、楽しいひと時を過ごしました。

ご家族の皆さま、ご協力ありがとうございました。

水橋介護保険相談所

【連絡先】富山市水橋新堀17-1（特別養護老人ホームしらいわ苑内）　☎076-478-5521

ケアマネジャー6名在籍しています。和気あいあいとした職場です♪
介護保険の利用などご自宅での困りごとがあれば、いつでもご相談ください。

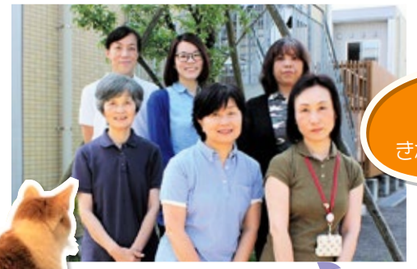

当事業所は主に水橋津々浦々の利用者さんを担当していますニャ☆

在宅介護での悩みがあったら、気軽に話に来てくださーい！きれいどころが相談に乗りますよ♪

所長　佐藤

職員A・M氏の愛猫
ミー様（♂：2歳）

デイサービス
かけはし

［連絡先］富山市水橋中村町2-2　☎076-478-4003

次世代との交流

「14歳の挑戦」

7月上旬に、『14歳の挑戦』で生徒さん2人が来られました。

始めのうちは、とても緊張されていたようで、なかなか自分から声をかけることが出来ず、苦笑いする場面も多かったですが、徐々に慣れていき、利用者の方にお茶をお出ししたり、茶碗洗いを進んでしたり、利用者の方と一緒に作品作りに挑戦されていました。利用者の方も、一生懸命に励んでいる様子を見て、目を細めておられました。

「インターンシップ」

7月下旬、上市高校生のインターンシップの受け入れがありました。インターンシップとは、就職活動においての仕事選びや、就職先企業を探すための経験をする事を言います。今回、かけはしに来られた生徒さんは、小学生の時にかけはしに慰問に来た経験から、将来は福祉のお仕事に就きたいと思い、かけはしでインターンシップをしてみたいという熱い希望を持って来られました。

5日間の体験を通して、利用者の方と過ごす時間は、楽しくてあっという間だったそうです。

将来、今回の体験を糧に、これから先の学びを携えて、また虹の会に、かけはしに戻って来て下さることを願っています。

在宅福祉センター
虹の橋

［連絡先］富山市水橋市江47水橋ショッピングセンターミューズ内　☎076-478-4003

EVENT

ショッピングセンターミューズ内水の市のイベントにて、オラ・ナニ・アロハ・フラサークルの皆さんと、虹の橋のフラダンス教室を利用しておられる方でフラダンスのイベントを行いました。

当日は、なんと40名の方が見に集まって下さり、大盛況となりました。

作品展示

虹の橋多目的スペースでは、現在**≪水橋福祉ネット≫**の作品を展示中です。

この機会に、水橋にある福祉施設の作品に触れ、福祉施設を身近に感じてみませんか？

ミューズでの買い物ついでに気軽にご覧下さい。いつでもお待ちしております。

水橋生活サポートセンター
LSA かけはし

［連絡先］富山市水橋中村町2-2　☎076-479-2660

LSAかけはしの紹介

LSAとは？

富山市の委託事業として市営住宅（富山市水橋中村町）のシルバーハウジングに居住している高齢者（60歳以上）の安否確認、生活相談、緊急時の対応等を行う為の生活援助員『ライフ・サポート・アドバイザー』の略です。高齢者世帯20軒、身体障害者世帯4軒の計24軒が担当世帯となっています。

- 仕事内容は訪問による安否確認、一時的な家事援助として病院の付き添いや買い物、調理の手伝い等も行います。また、様々な相談を受ける事が多くあり関係機関に連絡や対応を依頼しています。
- 緊急通報ボタン・生活リズムセンサー等により、24時間体制で緊急時の対応をしています。

住民の皆さんが安心して住み続ける事が出来る支援に日々、取り組んでいます。

富山市水橋地域に
お住まいの方

一緒に働こう！！

ボーナス後に
転職を考えている
介護士、看護師の
あなた!!

勤務地は車で
20分以内

年間休日119日
時間年休15分
から取得可能

給与前職考慮
パートは時給
1000円以上

扶養の範囲内OK

喫茶で軽食が
食べられます。
無料Wi-Fiも完備

社会福祉法人

とやま虹の会

http://www.nijinokai.net/

blog で日々の出来事を発信しています。これまでに 3,400 件の更新をしています。